

Art. 2333



Kom./Com.: XXX
Auftrag/Order: XXX
Version: 1 - Datum - Kürzel
Menge/Quantity: Stück/pcs

Bezugsfarbe/Cover colour:

Veredelung/Printing:

- | | | | |
|---|---|---|---|
| <input type="checkbox"/> Segment 1
Panel 1 | <input type="checkbox"/> Segment 2
Panel 2 | <input type="checkbox"/> Segment 3
Panel 3 | <input type="checkbox"/> Segment 4
Panel 4 |
| <input type="checkbox"/> Segment 5
Panel 5 | <input type="checkbox"/> Segment 6
Panel 6 | <input type="checkbox"/> Segment 7
Panel 7 | <input type="checkbox"/> Segment 8
Panel 8 |
| <input type="checkbox"/> Allover | <input type="checkbox"/> Schließband
Strap | <input type="checkbox"/> Futteral
Sleeve | <input type="checkbox"/> Griff
Handle |

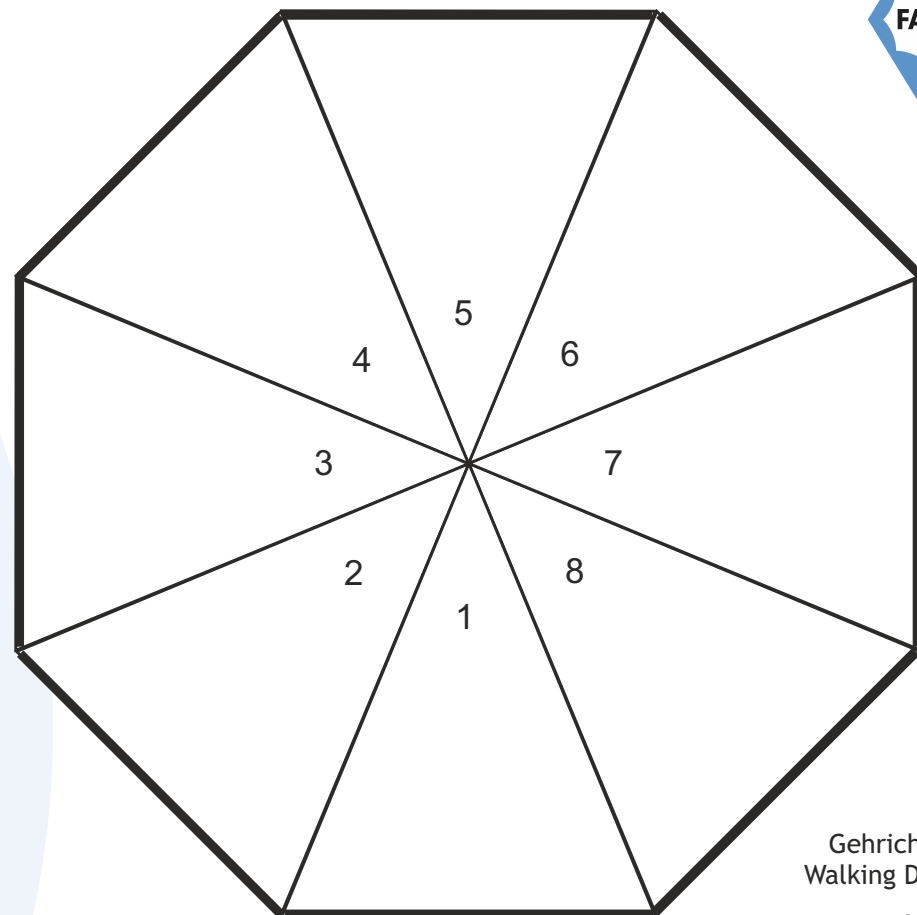

Gehrichtung/
Walking Direction
↓

nicht farb- und maßstabsgetreu , Verzerrungen computertechnisch bedingt /
not true to colour and scale, distortions may caused by computer design

Bilder exemplarisch / Pictures exemplary



Hinweis/Note:

Lagerware: Der Druck ist auf max. 2, nicht nebeneinander liegenden Segmenten im Siebdruck möglich; kein Innendruck möglich /
Stock item: screen printing is only possible on 2 panels, which are not next to each other; no internal printing possible



Art. 2333 - Segment/Panel X

Kom./Com.:	XXX
Auftrag/Order:	XXX
Version:	1 - Datum - Kürzel
Menge/Quantity:	Stück/pcs

Druckfarben/Printing colours:

- 1.
- 2.
- 3.
- 4.

Veredelung/Printing:

Druckgröße/Printing size: mm
Position: mittig, ca. 3-4 cm vom unteren Rand /
centered, approx. 3-4 cm from lower rim

Hinweis/Note:

Lagerware: Der Druck ist auf max. 2, nicht nebeneinander liegenden Segmenten im Siebdruck möglich; kein Innendruck möglich /
Stock item: screen printing is only possible on 2 panels, which are not next to each other; no internal printing possible

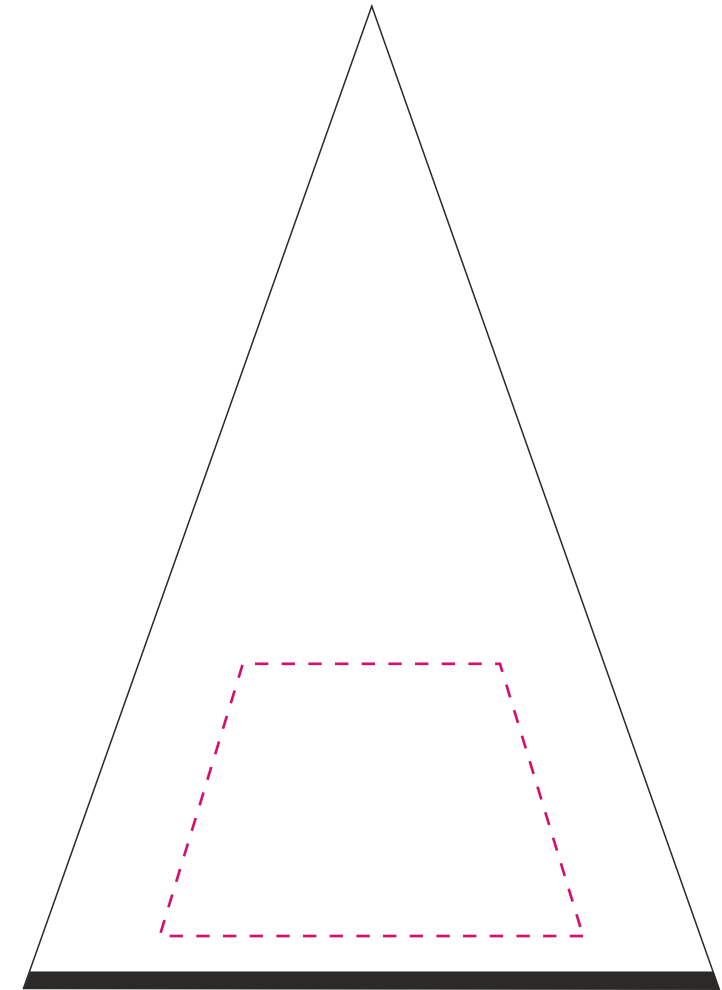

Maßstab/Scale 1:5
Max. Druckfläche/Max. printing size: 170x180x280 mm
Größe Segment/Size panel: 46x65 cm

- - - - Hilfslinie wird nicht gedruckt / auxiliary lines will not be printed
nicht farb- und maßstabsgetreu , Verzerrungen computertechisch bedingt /
not true to colour and scale, distortions may caused by computer design



Art. 2333 - Schließband/Closing strap

Kom./Com.: XXX
Auftrag/Order: XXX
Version: 1 - Datum - Kürzel
Menge/Quantity: Stück/pcs

Bezugsfarbe/Cover colour:

Druckfarben/Printing colours:

1.

Veredelung/Printing:

Druckgröße/Printing size: mm

Position: mittig zwischen den Klettverschlüssen; lesbar, wenn der Griff oben ist / Print fits between velcro parts; readable, when handle at top

Hinweis/Note:

Lagerware: Auf dem Schließband können wir nur 1-farbig ohne Unterlegung drucken. Beim Druck ohne Unterlegung kann es zu Farbabweichungen / geringerer Farbbrillanz kommen. Die Druckfarben silber, schwarz und gold sind davon nicht betroffen. / Stock items: We can only print 1 colour without underlay on the closing band. With colour deviations / lower colour brilliance may occur when printing without underlay. The print colours silver, black and gold are not affected.

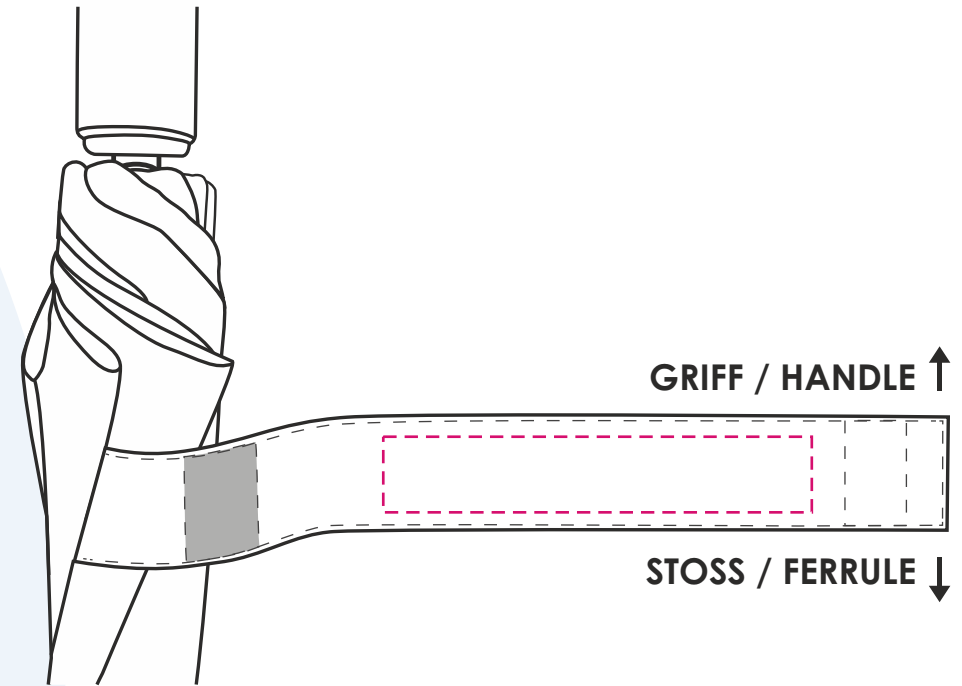

Maßstab/Scale 1:1,5
Max. Druckfläche/Max. printing size: 85x15 mm

- - - - - Hilfslinie wird nicht gedruckt / auxiliary lines will not be printed
nicht farb- und maßstabsgetreu, Verzerrungen computertechnisch bedingt / not true to colour and scale, distortions may be caused by computer design

Bilder exemplarisch / Pictures exemplary





Art. 2333 - Domingsticker

Kom./Com.: XXX
Auftrag/Order: XXX
Version: 1 - Datum - Kürzel
Menge/Quantity: Stück/pcs

Bezugsfarbe/Cover colour:

Druckfarben/Printing colours:

Hintergrund/Background:
Logo:

Veredelung/Printing:

Logogröße/Logo size: max.
Position: optisch mittig auf dem Sticker /
visually centered on sticker

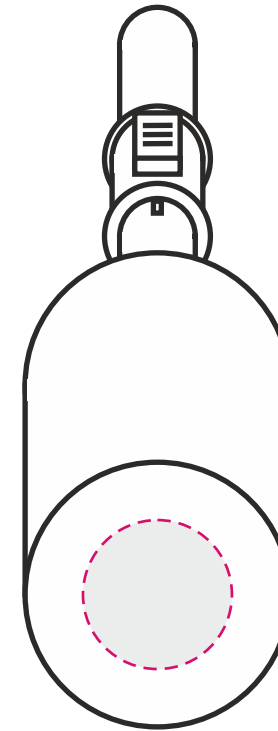

Maßstab/Scale 1:1
Max. Druckfläche/Max. printing size: Ø19,7 mm

--- Hilfslinie wird nicht gedruckt / auxiliary lines will not be printed
nicht farb- und maßstabsgetreu , Verzerrungen computertechnisch bedingt /
not true to colour and scale, distortions may caused by computer design

Bilder exemplarisch / Pictures exemplary



Hinweis/Note:

Die Farben Silber und Weiß können nicht kombiniert werden. /
The colours silver and white cannot be combined.

Griffabbildung beispielhaft, nur für Montagezwecke. /
Handle drawing by way of example, for setup reasons only.



Art. 2333 - Lasersticker/Laser sticker

Kom./Com.:	XXX
Auftrag/Order:	XXX
Version:	1 - Datum - Kürzel
Menge/Quantity:	Stück/pcs

Bezugsfarbe/Cover colour:

Druckfarben/Printing colours:

Hintergrund/Background:
Logo:

Veredelung/Printing:

Logogröße/Logo size: max.
Position: optisch mittig auf dem Sticker /
visually centered on sticker

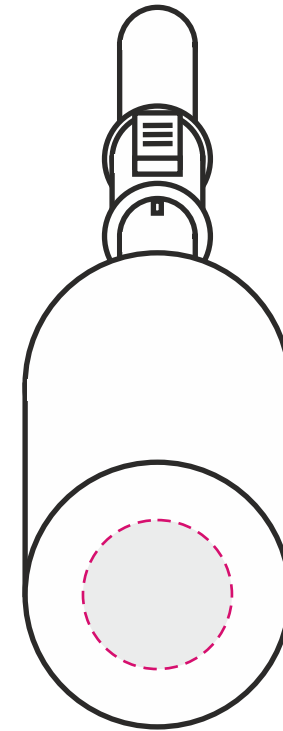

Maßstab/Scale 1:1
Max. Druckfläche/Max. printing size: Ø19,7 mm

--- Hilfslinie wird nicht gedruckt / auxiliary lines will not be printed
nicht farb- und maßstabsgetreu , Verzerrungen computertechnisch bedingt /
not true to colour and scale, distortions may caused by computer design
Bilder exemplarisch / Pictures exemplary

Hinweis/Note:

Griffabbildung beispielhaft, nur für Montagezwecke. /
Handle drawing by way of example, for setup reasons only.



Art. 2333 - Holzsticker/Wooden sticker

Kom./Com.: XXX
 Auftrag/Order: XXX
 Version: 1 - Datum - Kürzel
 Menge/Quantity: Stück/pcs

Bezugsfarbe/Cover colour:

Druckfarben/Printing colours:

Hintergrund/Background: Buche / Beech
 Logo: gelasert / lasered

Veredelung/Printing:

Logogröße/Logo size: max.
 Position: optisch mittig auf dem Sticker /
 visually centered on sticker

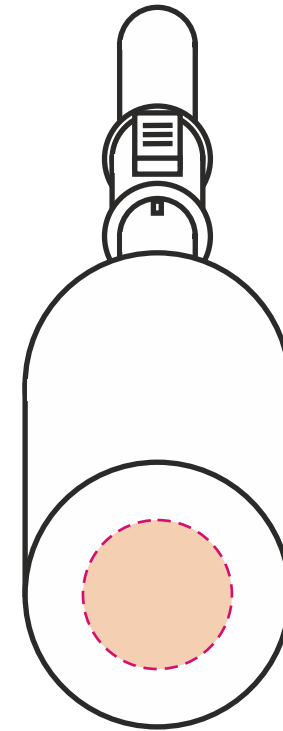

Maßstab/Scale 1:1
 Max. Druckfläche/Max. printing size: Ø19,7 mm

--- Hilfslinie wird nicht gedruckt / auxiliary lines will not be printed
 nicht farb- und maßstabsgetreu , Verzerrungen computertechnisch bedingt /
 not true to colour and scale, distortions may caused by computer design

Bilder exemplarisch / Pictures exemplary



Hinweis/Note:

Griffabbildung beispielhaft, nur für Montagezwecke. /
 Handle drawing by way of example, for setup reasons only.



Ihre Individuelle Kennzeichnung/Your individual labelling

Artikel-Label/Article label:

Hintergrundfarbe / background color: grau / grey
Buchstabenfarbe / color of letters: schwarz / black

Vorderseite / Front Side - Rückseite / Back Side



Individuelle Hangtags / individual hangtags:

Inverkehrbringer-Label/Custom address inside label:

Hintergrundfarbe / background color: weiß / white
Buchstabenfarbe / color of letters: schwarz / black

Wird in die Schleife des oben gezeigten Labels genäht /
Sewn inside the loop (in-between both sides of inside label

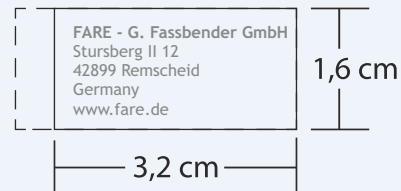

Beispiel/Example

Ihre Individuelle Kennzeichnung/Your individual labelling

Polybeutel/Polybag:

Kartonmarkierung außen/Outer carton marks:

Please add cutting protection inside at top and bottom of inner carton. The dimensions of outer carton are mentioned in our purchase order. Standard of outer carton: 2.20 BC.

